കട്ടപ്പനയിൽ വീണ്ടും ഹോട്ടൽഭക്ഷണത്തിൽ പുഴു

● ആരോഗ്യവിഭാഗം അലംഭാവത്തിലെന്ന് ആക്ഷേപം

കട്ടപ്പന: ഹോട്ടലിൽ വിളമ്പിയ കപ്പ ബിരിയാണിയിൽനിന്നും ജീവനുള്ള പുഴുക്കളെ കണ്ടതായി പരാതി. കട്ടപ്പന ഇടുക്കി കവലയിലുള്ള മഹാരാജ ഹോട്ടലിൽനിന്നും ഭക്ഷണം കഴിച്ച ദമ്പതികൾക്കാണ് ദുരനുഭവം ഉണ്ടായത്. കാഞ്ചിയാർ സ്വദേശികളായ ദമ്പതികൾക്ക് തിങ്കളാഴ്ച വൈകിട്ടാണ് ഹോട്ടലിൽ ഭക്ഷണം കഴിക്കാൻ കയറിയത്.

വിളമ്പിയ കപ്പബിരിയാണിയിൽ ജീവനുള്ള പുഴുക്കളെ കണ്ടതോടെ ദമ്പതികൾ ഹോട്ടൽ ഉടമയെ വിവരം ധരിപ്പിച്ച ശേഷം ഭക്ഷണം കഴിക്കാതെ മടങ്ങി. തുടർന്ന് ഇന്നലെ കട്ടപ്പന നഗരസഭാ ആരോഗ്യവിഭാഗത്തിന് പരാതി നൽകി. ആരോഗ്യ വിഭാഗം ഉദ്യോഗസ്ഥർ ഹോട്ടലിൽ പരിശോധന നടത്തിയെങ്കിലും അപ്പോഴേക്കും പഴയ ഭക്ഷണ സാധനങ്ങൾ മുഴുവൻ ഹോട്ടലിലെ അടുക്കളയിൽ നിന്ന് മാറ്റിയിരുന്നു. എന്നാൽ ഹോട്ടൽ അടുക്കള വൃത്തിഹീനമായ അന്തരീക്ഷത്തിലാണ് പ്രവർത്തിക്കു ന്നതെന്നു കണ്ടെത്തിയതിനാൽ ഹോട്ടൽ ഉടമക്ക് ഇതുസംബന്ധിച്ച് നോട്ടീസ് നൽകുമെന്ന് കട്ടപ്പന നഗരസഭാ ആരോഗ്യവിഭാഗം ഉദ്യോഗസ്ഥർ പറഞ്ഞു. കട്ടപ്പനയിലെ ഹോട്ടലുകളിൽ തുടർച്ചയായി പഴകിയ ഭക്ഷണം കണ്ടെത്തുന്ന സാഹചര്യത്തിൽ ഹോട്ടലുകളിൽ മിന്നൽ പരിശോധന നടത്തണമെന്നും കർശന നടപടികൾ സ്വീകരിക്കണമെന്നും ജനങ്ങളുടെ ഭാഗത്തു നിന്ന് ആവിശ്യം ഉയർന്നിട്ടുണ്ട്.

ഈ ആവിശ്യം ഉന്നയിച്ചു സി.പി.എം. ഇന്ന് കട്ടപ്പന നഗരസഭ ആരോഗ്യ വിഭാഗത്തിലേക്ക് മാർച്ച് നടത്താനും തീരുമാനിച്ചിട്ടുണ്ട്.

ഒരു മാസം മുമ്പ് കട്ടപ്പന പള്ളിക്കവലയിലെ ഏയ്ഡസ് ഹോട്ടലിൽ വിളമ്പിയ ഭക്ഷണത്തിലും ജീവനുള്ള പുഴുക്കളെ കണ്ടെത്തിയിരുന്നു. തുടർന്ന് നഗരസഭ ഹോട്ടൽ അടപ്പിച്ചെങ്കിലും പിറ്റേന്ന് മുതൽ തുറന്നു പ്രവർത്തിക്കുന്നുണ്ട്. ഹോട്ടലുകൾക്കെതിരെ നടപടി എടുക്കേണ്ട ആരോഗ്യവിഭാഗം അവർക്ക് ഒത്താശ ചെയ്യുകയാണെന്നും ആരോപണം ഉയർഞ്ഞിട്ടുണ്ട്.

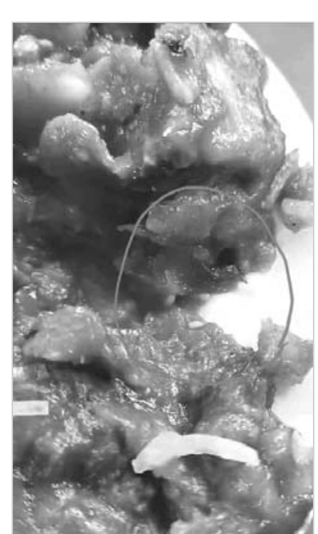

● കട്ടപ്പന ഇടുക്കിക്കവല മഹാരാജ ഹോട്ടലിൽ വിളമ്പിയ കപ്പ ബിരിയാണിയിൽ ജീവനുള്ള പുഴുക്കളെ കണ്ടെത്തിയപ്പോൾ.

ഡൈമുക്കിൽ പുലി ആടുകളെ കൊന്നുതിന്നു

പീരുമേട്: വണ്ടിപ്പെരിയാർ ഡൈമുക്ക് പ്രദേശത്ത് വീണ്ടും പുലിയുടെ സാനിധ്യം. കഴിഞ്ഞ ദിവസങ്ങളിൽ രണ്ട് ആടുകളെ പുലി കൊന്ന് ഭക്ഷിച്ച നിലയിൽ കണ്ടെത്തി. ഡൈമുക്ക് സ്വദേശിയായ മോഹനന്റെ ആടുകളെയാണ് പുലി കൊന്നുഭക്ഷിച്ചത്. ഒരു ആടിന്റെ അവശിഷ്ടം കാറ്റാടി മരത്തിനു മുകളിൽ നിന്നാണ് ലഭിച്ചത്.

ആടിനെ പുലിപിടിക്കുന്നത് പ്രദേശവാസിയായ ഒരാൾ കണ്ടിരുന്നു. വിവരം വനംവകുപ്പിനെ അറിയിച്ചെങ്കിലും ഇവർ ഇതുവരെ സ്ഥലത്തെത്തിയിട്ടില്ലെന്ന് പ്രദേശവാസികൾ പറയുന്നു. ആറുമാസം മുമ്പ് മൂങ്കലാർ ഭാഗത്ത് പുലിയുടെ ആക്രമണത്തിൽ നിരവധി വളർത്തുമൃഗങ്ങൾ കൊല്ലപ്പെട്ടിരുന്നു.

തുടർന്ന് വനപാലകർ ഇടപ്പെട്ടു മൂങ്കലാർ നാൽപതേക്കർ ഭാഗത്ത് പുലിയെ പിടികൂടുന്നതിന് കൂട് വച്ചെങ്കിലും പുലി കെണിയിൽ വീണില്ല. പിന്നീട് തങ്കമല, മാട്ടുപ്പെട്ടി എന്നിവിടങ്ങളിൽ വന്യമൃഗ ആക്രമണത്തിൽ നിരവധി വളർത്ത് മൃഗങ്ങളെ കൊന്നൊടുക്കിയതോടെ മൂങ്കലാറ്റിൽ സ്ഥാപിച്ച കൂട് ഇപ്പോൾ മൂലക്കയം ഭാഗത്ത് സ്ഥാപിച്ചിരിക്കുകയാണ്. ഇത് സ്ഥാപിച്ചിട്ട് മൂന്ന് മാസങ്ങൾ പിന്നിട്ടു.

കാന്തല്ലൂരിൽ ശീതകാല പച്ചക്കറിക്കൃഷിയിടങ്ങൾ കരിഞ്ഞുണങ്ങുന്നു

● കാന്തല്ലൂരിലും വട്ടവടയിലും കാര്യമായ മഴ പെയ്തിട്ട് ഒന്നരമാസം പിന്നിടുന്നു

മറയൂർ: ശീതകാല പച്ചക്കറികളുടെ വിളനിലമായ കാന്തല്ലൂരിലും വട്ടവടയിലും മഴക്കുറവ് കർഷകർക്ക് തിരിച്ചടിയാകുന്നു. കഴിഞ്ഞ ഒന്നരമാസക്കാലത്തോളമായി കാന്തല്ലൂർ, വട്ടവട മേഖലയിൽ കാര്യമായി മഴ ലഭിച്ചിട്ടില്ല.

ഇനിയും മഴ ലഭിക്കാത്ത സ്ഥിതിയുണ്ടായാൽ കാർഷിക മേഖലയാകെ താളം തെറ്റുമെന്ന് കർഷകർ പറയുന്നു. മഴയുടെ ലഭ്യതയിൽ കുറവോ കൂടുതലോ ആയാൽ ശീതകാല പച്ചക്കറികളുടെ വിളനിലമായ കാന്തല്ലൂരിലും വട്ടവടയിലും കാർഷികമേഖലയാകെ താളം തെറ്റും. കഴിഞ്ഞ കുറെ ദിവസങ്ങളായി വട്ടവട മേഖലയിൽ ഉണ്ടായിട്ടുള്ള മഴയുടെ ലഭ്യത കുറവാണിപ്പോൾ കർഷകരെ പ്രതിസന്ധിയിലാക്കിയിട്ടുള്ളത്. അടുത്ത വിനോദ സഞ്ചാര സീസണിലേക്കായി കർഷകർ സ്ട്രോബറിയടക്കം കൃഷിയിറക്കുന്ന സമയമാണിത്. ഉയർന്ന ചൂടുമൂലം ചില യിടങ്ങളിൽ പച്ചക്കറിക്കൃഷികൾ ഉണങ്ങി തുടങ്ങിയിട്ടുണ്ട്. മാസങ്ങൾക്ക് മുമ്പ് പെയ്ത കനത്ത മഴയെ തുടർന്ന് കൃഷിയിറക്കിയ പച്ചക്കറികൾ ചീഞ്ഞുപോകുന്ന സ്ഥിതിയുണ്ടായിരുന്നു. ഇതിനു ശേഷമാണിപ്പോൾ ഉയർന്ന ചൂടും മഴക്കുറവും തിരിച്ചടിയാകുമോയെന്ന ആശങ്ക കർഷകർ പങ്ക് വയ്ക്കുന്നത്. തുലാവർഷം ശക്തമാകുന്നതോടെ വട്ടവടയിലും മഴ ലഭിക്കുമെന്ന പ്രതീക്ഷയിലാണ് കർഷകർക്കുള്ളത്.

● വട്ടവടയിൽ കരിഞ്ഞുനിൽക്കുന്ന കൃഷിപ്പാടം.

വീട്ടിൽ അതിക്രമിച്ചുകയറി പെൺകുട്ടിയെ കടന്നുപിടിച്ച യുവാവ് അറസ്റ്റിൽ

● വിനീത്

പീരുമേട്: വീട്ടിൽ രാത്രി അതിക്രമിച്ച് കയറി പ്രായപൂർത്തിയാകാത്ത പെൺകുട്ടിയെ പീഡിപ്പിക്കാൻ ശ്രമിച്ച യുവാവ് അറസ്റ്റിൽ. ലക്ഷം വീട് കോളനിയിൽ ആനാത്ത്കുഴിയിൽ വിനീത് (33) ആണ് അറസ്റ്റിലായത്. ഞായറാഴ്ച രാത്രി ഒന്നോടെയായിരുന്നു സംഭവം.

ഉറങ്ങിക്കിടക്കുകയായിരുന്ന പെൺകുട്ടിയെ ഇയാൾ കയറിപിടിക്കുകയായിരുന്നു. പെൺകുട്ടി ബഹളം വച്ചതിനെ തുടർന്ന് ഇയാൾ പുറത്തേക്ക് ഓടി രക്ഷപ്പെട്ടു.

ഈ സമയം വീട്ടിൽ പെൺകുട്ടിയുടെ അമ്മയും സഹോദരിയും മാത്രമായിരുന്നു ഉണ്ടായിരുന്നത്. കുട്ടിയുടെ പിതാവ് വീട്ടിൽ ഇല്ലായിരുന്നു. ഇതു മനസിലാക്കിയാണ് പ്രതി വീട്ടിൽ അതിക്രമിച്ചു കയറിയത്.

പിന്നീട് പെൺകുട്ടി പീരുമേട് പോലീസിൽ പരാതി നൽകിയതിനെ തുടർന്ന് നടന്ന അന്വേഷണത്തിലാണ് പ്രതിയെ പിടികൂടിയത്. വൈദ്യ പരിശോധന നടത്തി പീരുമേട് കോടതിയിൽ ഹാജരാക്കിയ പ്രതിയെ റിമാൻഡ് ചെയതു.

● ദേശീയപാതയിലെ മരങ്ങൾ മുറിച്ചുമാറ്റിയില്ല

ദേവികുളം താലൂക്കിൽ നടത്തിയ ജനകീയസമരത്തിൽ പ്രതിഷേധം ഇരമ്പി

അടിമാലി: ദേശീയപാതയിലെ അപകടകരമായ മരങ്ങൾ മുറിച്ചുമാറ്റാത്തതിൽ പ്രതിഷേധിച്ച് ദേവികുളം താലൂക്കിൽ നടത്തിയ ജനകീയ സമരത്തിൽ അധികൃത ർക്കെതിരെ പ്രതിഷേധം ഇരമ്പി. കൊച്ചി-ധനുഷ്ക്കോടി ദേശീയപാതയുടെ ഭാഗമായ നേര്യമംഗലം വനമേഖലയിൽ പാതയോരത്ത് അപകടാവസ്ഥ ഉയർത്തുന്ന മരങ്ങൾ മുറിച്ച് നീക്കണമെന്നാവശ്യപ്പെട്ടാണ് എൻ.എച്ച് സംരക്ഷണ സമിതി ദേവികുളം താലൂക്കിൽ പണിമുടക്ക് ആഹ്വാനം ചെയ്തത്. പൊതുപണിമുടക്ക് പൂർണമായിരുന്നു.

അപകടാവസ്ഥ ഉയർത്തുന്ന മരങ്ങൾ മുറിച്ചുനീക്കണമെന്ന് കോടതി നിർദേശം ഉണ്ടായിട്ടും മരങ്ങൾ മുറിച്ചുനീക്കാൻ വനം, റവന്യൂ വകുപ്പുകൾ തയാറാകാത്തതിൽ വ്യാപക പ്രതിഷേധമാണ് അലയടിച്ചത്. താലൂക്കിലെ ഗ്രാമീണ മേഖലകളിലടക്കം പണിമുടക്ക് പൂർണമായിരുന്നു. കടകമ്പോളങ്ങൾ അടഞ്ഞ് കിടന്നു. സ്വകാര്യ ബസുകളും ഓട്ടോ ടാക്സി വാഹനങ്ങളും നിരത്തിലിറങ്ങാതെ വന്നതോടെ പണിമുടക്ക് ഹർത്താൽ പ്രതീതി സൃഷ്ടിച്ചു. കെ.എസ്.ആർ.സി ബസുകൾ സർവീസ് നടത്തി. ചുരുക്കം വിനോദ സഞ്ചാര വാഹനങ്ങളും നിരത്തിലിറങ്ങി. പ്രതിഷേധ സൂചകമായി വാളറയിൽ സമരക്കാർ ദേശീയപാത ഉപരോധിച്ചു. പ്രതിഷേധം ശക്തമാകുന്നതിന്റെ ഭാഗമായി അപകടാവസ്ഥയിലെ ഏതാനും മരങ്ങൾ മുറിച്ചുമാറ്റി സൂചന സമരവും സംഘടിപ്പിച്ചു. ഉപരോധസമരം അടിമാലി ബ്ലോക്ക് പഞ്ചായത്ത് പ്രസിഡന്റ് സോമൻ ചെല്ലപ്പൻ യോഗം ഉദ്ഘാടനം ചെയ്തു. ദേശീയപാത സംരക്ഷണ സമിതി ചെയർമാൻ പി. എം ബേബി അധ്യക്ഷത വഹിച്ചു.

പ്രതിഷേധ യോഗത്തിൽ ബാബു പി. കുര്യാക്കോസ്, കോയ അമ്പാട്ട്, പി.എ ബഷീർ, എം.എ അൻസാരി, സാന്റി മാത്യു കെ.ആർ വിനോദ്, എം.ബി സൈനുദ്ദീൻ തുടങ്ങിയവർ നേതൃത്വം നൽകി. സമരത്തിന്റെ ഭാഗമായി ദേശീയപാതയിൽ ഗതാഗതം തടസപ്പെട്ടു. ചുരുക്കം ചിലയിടങ്ങളിലുണ്ടായ ചില വാക്കുതർക്കങ്ങൾ ഒഴിച്ചാൽ പ്രതിഷേധ സമരത്തിൽ മറ്റനിഷ്ട സംഭവങ്ങൾ ഉണ്ടായില്ല. നിരവധി യാളുകൾ പങ്കെടുത്ത പ്രതിഷേധ പ്രകടനത്തോടെ സമരക്കാർ യോഗവും ഉപരോധവും

● ദേശീയപാതയിലെ അപകടകരമായ മരങ്ങൾ മുറിച്ചുമാറ്റാത്തതിൽ പ്രതിഷേധിച്ച് ദേവികുളം താലൂക്കിൽ നടത്തിയ ജനകീയ സമരത്തിന്റെ ഭാഗമായി നടത്തിയ ദേശീയപാതാ ഉപരോധം.

വ്യാപാരി വ്യവസായി സമിതി ജില്ലാ നേതൃയോഗം നാളെ

ചെറുതോണി: കേരള സംസ്ഥാന വ്യാപാരി വ്യവസായി സമിതി ജില്ലാ നേതൃയോഗം നാളെ 11ന് കട്ടപ്പന പുതിയ ബസ് സ്റ്റാൻഡിനു സമീപം കക്കാട്ടിൽ ബിൽഡിങിൽ ചേരും.

ജില്ലാ പ്രസിഡന്റ് റോജി പോൾ അധ്യക്ഷത വഹിക്കുമെന്ന് ജില്ലാ സെക്രട്ടറി സാജൻ കുന്നേൽ അറിയിച്ചു.

SBI ഭാരതീയ സ്റ്റേറ്റ് ബാങ്ക്

ഇരുമ്പുപാലം ശാഖ, വാളറ പി.ഒ, ഇടുക്കി, കേരളം

അനുബന്ധം IV-A പ്രൊവിസോ റൂൾ 8 (6)

സ്ഥാവര വസ്തുവിന്റെ ലേല വിൽപ്പന നോട്ടീസ്

സെക്യൂരിറ്റൈസേഷൻ ആന്റ് റീ കൺസ്ട്രക്ഷൻ ഓഫ് ഫൈനാൻഷ്യൽ അസറ്റ്സ് ആന്റ് എൻഫോഴ്സ്മെന്റ് ഓഫ് സെക്യൂരിറ്റി ഇന്ററസ്റ്റ് ആക്ട് 2002 ലെ സെക്യൂരിറ്റി ഇന്ററസ്റ്റ് (എൻഫോഴ്സ്മെന്റ്) റൂൾസ് 2002 റൂൾ 8 (6) പ്രകാരമുള്ള സ്ഥാവര വസ്തുവിന്റെ ഇ-ലേല വിൽപ്പന നോട്ടീസ്.

ബാങ്കിൽ പണയപ്പെടുത്തിയ താഴെ കൊടുത്തിരിക്കുന്ന സ്ഥാവര വസ്തു ഭാരതീയ സ്റ്റേറ്റ് ബാങ്കിന്റെ അധികാരപ്പെട്ട ഉദ്യോഗസ്ഥൻ, പ്രത്യക്ഷമായി കൈവശമെടുത്തിട്ടുള്ളതാണെന്ന് വായ്പക്കാരെ/ജാമ്യക്കാരെ /പൊതുജനങ്ങളെ പൊതുവായും അറിയിച്ചുകൊള്ളുന്നു. വായ്പക്കാരായ **M/s മാർ ബേസിൽ ട്രേഡേഴ്സ്**, പ്രതിനിധാനം ചെയ്യുന്ന പ്രൊപ്രൈറ്റർ **ശ്രീ.രാജേന്ദ്രൻ വി.ബി**, S/o ഭാസ്കരൻ, (വായ്പക്കാരൻ) & **ശ്രീമതി. ഓമന രാജേന്ദ്രൻ**, W/o രാജേന്ദ്രൻ വി.ബി. (ജാമ്യക്കാരി) എന്നിവരിൽ നിന്നും ഭാരതീയ സ്റ്റേറ്റ് ബാങ്കിന് ലഭിക്കാനുള്ള കുടിശ്ശിക തുകയായ **രൂപ 15,88,497/-** ഈടാക്കുന്നതിന് വേണ്ടി താഴെ കൊടുത്തിട്ടുള്ള സ്ഥാവര വസ്തു **"ഇപ്പോൾ എവിടെയാണോ" "എങ്ങിനെയാണോ" "ഏതൊക്കെയാണോ"** എന്നതിന്റെ അടിസ്ഥാനത്തിൽ **12.11.2024** ന് വിൽപ്പന നടത്തുവാൻ തീരുമാനിച്ചിരിക്കുന്നു.

സ്ഥാവര വസ്തുവിന്റെ വിശദവിവരണം (അറിവിൽ ഏതെങ്കിലും ബാധ്യതകൾ ഉണ്ടെങ്കിൽ അതും):

ദേവികുളം തഹസിൽദാരുടെ 23.01.2020 ലെ പട്ടയ നം. LA 157/2020/MKDM പ്രകാരം ദേവികുളം താലൂക്കിൽ, ചില്ലിത്തോട്, മന്നംകണ്ടം വില്ലേജിൽ റീ സർവേ നം. 23/71-1, ബ്ലോക്ക് നം.4 ൽ ശ്രീ.രാജേന്ദ്രൻ വി.ബി & ശ്രീമതി.ഓമന രാജേന്ദ്രൻ എന്നിവരുടെ പേരിലുള്ള 7.75 ആർസ് (19.15സെന്റ്) സ്ഥലവും അതിലിരിപ്പ് അടിമാലി ഗ്രാമപഞ്ചായത്തിൽ സ്ഥിതി ചെയ്യുന്ന 65 ചതുരശ്ര മീറ്റർ വിസ്തീർണ്ണമുള്ള ഒരുനില താമസയോഗ്യമായ കെട്ടിടവും (ബിൽഡിംഗ് നം. III/622) മറ്റു സകലവിധ അവകാശങ്ങളുമാകുന്നു.

അതിരുകൾ (ലൊക്കേഷൻ സ്കെച്ച് പ്രകാരം): വടക്ക്: പാറ, **തെക്ക്**: പഞ്ചായത്ത് റോഡ്, **കിഴക്ക്**: ഭാസ്കരൻ വക വസ്തു, **പടിഞ്ഞാറ്**: രാജു വക വസ്തു. (ബാങ്കിന്റെ അറിവിലുള്ള ബാധ്യതകൾ: ഇല്ല)

കരുതൽവില: രൂപ 17,85,000/-	ലേലാരംഭ തുക: രൂപ 17,85,000/-	നിരതദ്രവ്യം: രൂപ 1,78,500/-

Property ID :- SBIN400055573172, ലേല വ്യവസ്ഥകളെയും ഉപാധികളെയും പറ്റി കൂടുതൽ അറിയുന്നതിനായി ഭാരതീയ സ്റ്റേറ്റ് ബാങ്ക്, സെക്യൂർഡ് ക്രെഡിറ്ററുടെ വെബ്സൈറ്റായ **https://sbi.co.in** പരിശോധിക്കുക. കൂടാതെ **https://ebkray.in** എന്ന വെബ്സൈറ്റിലും വിശദാംശങ്ങൾ ലഭ്യമാണ്.

തീയതി: 08-10-2024, സ്ഥലം: തൊടുപുഴ   ഒപ്പ്, അധികാരപ്പെടുത്തിയ ഉദ്യോഗസ്ഥൻ, മൊ: 8330013422

WALK-IN-INTERVIEW

ഇടുക്കി ജില്ലാ പഞ്ചായത്ത് എക്സിക്യൂട്ടീവ് എഞ്ചിനീയറുടെ കാര്യാലയത്തിൽ ഒഴിവുള്ള രണ്ടാംതരം ഓവർസിയറുടെ ഒരു ഒഴിവിലേയ്ക്ക് കരാർ അടിസ്ഥാനത്തിൽ നിയമനം നടത്തുന്നതിന് സിവിൽ എഞ്ചിനീയറിംഗ് എഞ്ചിനീയറിംഗ് ഡിപ്ലോമ/ഡിഗ്രി യോഗ്യതയുള്ള ഉദ്യോഗാർത്ഥികളെ നേരിട്ട് അഭിമുഖത്തിന് ക്ഷണിക്കുന്നു.

അഭിമുഖം നടത്തുന്ന തീയതി: 16.10.2024

സമയം: 11.00 എ.എം.

അഭിമുഖത്തിന് എത്തുന്ന ഉദ്യോഗാർത്ഥികൾ യോഗ്യത തെളിയിക്കുന്ന അസൽ സർട്ടിഫിക്കറ്റുകളും ആയതിന്റെ പകർപ്പും ഫോട്ടോ പതിച്ച ഐഡന്റിറ്റി കാർഡും സഹിതം ഹാജരാകേണ്ടതാണ്.

NB: തദ്ദേശ സ്വയംഭരണ സ്ഥാപനങ്ങളിലെ എഞ്ചിനീയറിംഗ് വിഭാഗത്തിൽ പ്രവൃത്തി പരിചയമുള്ളവർക്കും PRICE 3, E Tender എന്നിവയിൽ പ്രാവീണ്യം ഉള്ളവർക്കും മുൻഗണന.

(ഒപ്പ്)
എക്സിക്യൂട്ടീവ് എഞ്ചിനീയർ

SHIVALIK SMALL FINANCE BANK LTD.

Registered Office : 501, Salcon Aurum, Jasola District Centre, New Delhi - 110025
CIN : U65900DL2020PLC366027

ലേല അറിയിപ്പ്

ശിവാലിക് സ്മോൾ ഫിനാൻസ് ബാങ്ക് ലിമിറ്റഡിന്റെ താഴെപ്പറയുന്ന വായ്പക്കാർ ബാങ്ക് നൽകിയ വ്യക്തിഗത നോട്ടീസുകൾ ഉൾപ്പെടെ വിവിധ അറിയിപ്പുകൾ നൽകിയിട്ടും ബാങ്കിൽ നിന്ന് ലഭിച്ച സ്വർണ്ണ വായ്പ/കൾ അവർ തിരിച്ചടച്ചിട്ടില്ലെന്ന് ഇതിനാൽ അറിയിക്കുന്നു. ആയതിനാൽ ബാങ്കിൽ സെക്യൂരിറ്റിയായി സൂക്ഷിച്ചിരിക്കുന്ന സ്വർണ്ണാഭരണങ്ങൾ ലേലം ചെയ്യാൻ തീരുമാനിച്ചതായും അതനുസരിച്ച് വായ്പ ലഭിച്ച ബ്രാഞ്ച് വളപ്പിൽ 23.10.2024 ഉച്ചകഴിഞ്ഞ് 03:00 മണിക്ക് ലേലം ചെയ്യുന്നതിനായി നിശ്ചയിച്ചിട്ടുണ്ടെന്നും എല്ലാ വായ്പക്കാരെയും ഇതിനാൽ അറിയിക്കുന്നു. ലേലത്തിന്റെ നിബന്ധനകളും വ്യവസ്ഥകളും അനുസരിച്ച് വായ്പയെടുക്കുന്നവർക്കും അക്കൗണ്ട് ഉടമകൾക്കും പൊതുജനങ്ങൾക്കും ഉൾപ്പെടെ എല്ലാവർക്കും ഈ ലേലത്തിൽ പങ്കെടുക്കാം.

ശാഖ	അക്കൗണ്ട് നമ്പർ.	A/c ഹോൾഡറുടെ പേര്	പിതാവിന്റെ/ പങ്കാളിയുടെ പേര്	വിലാസം	Ac തുറക്കുന്ന തീയതി	Ac തുറക്കുന്ന തീയതി
ഇന്ദിരാപുരം	101942517857	ആര്യ ആനന്ദൻ	S/o ആനന്ദൻ	കണ്ണൻകാവിൽ, കരുണാപുരം, ഇടുക്കി ഇടുക്കി കേരളം 685551	08/06/2024	37590.48

ലേല തീയതി 23.10.2024 @ 03:00 pm.

മുൻകൂർ അറിയിപ്പ് കൂടാതെ ലേലത്തിൽ നിന്ന് ഏതെങ്കിലും അക്കൗണ്ട് ഇല്ലാതാക്കാനോ ലേലം റദ്ദാക്കാനോ ബാങ്കിന് അവകാശമുണ്ട്.
അംഗീകൃത ഓഫീസർ, ശിവാലിക് സ്മോൾ ഫിനാൻസ് ബാങ്ക് ലിമിറ്റഡ്.

കേരള സംസ്ഥാന സഹകരണ ബാങ്ക്
ഹെഡ്ഡാഫീസ്, തിരുവനന്തപുരം
പി.ബി. നം.6515, കോബാങ്ക് ടവേഴ്സ്, പാളയം 695003
ക്രെഡിറ്റ് പ്രോസസിംഗ് സെന്റർ ഇടുക്കി, ഇടുക്കി കോളനി പി.ഒ.

വസ്തു കൈവശാവകാശ നോട്ടീസ്

സെക്യൂരിറ്റി ഇന്ററസ്റ്റ് (എൻഫോഴ്സ്മെന്റ്) റൂൾസ് 8(1) 2002 അനുസരിച്ച്
സെക്യൂരിറ്റൈസേഷൻ ആന്റ് റീ കൺസ്ട്രക്ഷൻ ഓഫ് ഫിനാൻഷ്യൽ അസറ്റ്സ് ആന്റ് എൻഫോഴ്സ്മെന്റ് ഓഫ് സെക്യൂരിറ്റി ഇന്ററസ്റ്റ് ആക്ട് 2002 പ്രകാരം ഇടുക്കി ജില്ലയിൽ, ഇടുക്കി താലൂക്കിൽ, കഞ്ഞിക്കുഴി വില്ലേജിൽ, കഞ്ഞിക്കുഴി പി.ഒ. യിൽ, തേക്കിലകാട്ടിൽ വീട്ടിൽ ശ്രീ. സുധീഷ് റ്റി.ആർ., ശ്രീ. രവീന്ദ്രൻ റ്റി.എം. എന്നിവർ 4,89,760/ (നാല് ലക്ഷത്തി എൺപത്തിയൊമ്പതിനായിരത്തി എഴുന്നൂറ്റി അറുപത് രൂപ മാത്രം) രൂപയും മേലാൽ മറ്റു ചെലവുകളും വകുപ്പ് 13(2) പ്രകാരം നോട്ടീസ് തീയതി മുതൽ 60 ദിവസത്തിനകം കേരള സംസ്ഥാന സഹകരണ ബാങ്കിൽ (മുൻ ഇടുക്കി ജില്ലാ സഹകരണ ബാങ്കിൽ) അടയ്ക്കാൻ ആവശ്യപ്പെട്ടുകൊണ്ട് 10.01.2020-ാം തീയതിയിൽ നോട്ടീസ് നൽകിയിട്ടുള്ളതാകുന്നു.
എന്നാൽ മേൽ വായ്പക്കാരനോ/ജാമ്യവസ്തു ഉടമയോ മേൽപ്പടി തുക തിരിച്ചടക്കുന്നതിന് വീഴ്ച വരുത്തിയിട്ടുള്ളതിനാൽ വായ്പയ്ക്ക് ഈടുനൽകിയിട്ടുള്ള താഴെ വിവരിക്കുന്ന വസ്തുവകകൾ മേൽപ്പടി ആക്ടിന്റെ സെക്ഷൻ 13(4), 13(12) റൂൾ 8 പ്രകാരം ബാങ്കിന്റെ അധികാരപ്പെട്ട ഓഫീസറായ ഞാൻ 07.10.2024 ന് കൈവശപ്പെടുത്തിയിരിക്കുന്നു എന്ന് ഇതിനാൽ അറിയിച്ചുകൊള്ളുന്നു.
താഴെ വിവരിക്കുന്ന വസ്തുവിൽേ/വസ്തുക്കളിൽേ യാതൊരുവിധ ഇടപാടുകളും നടത്തരുതെന്നും ഏതെങ്കിലും വിധത്തിലുള്ള ഇടപാടുകൾ നടത്തുന്നതായാൽ ആയത് കേരള സംസ്ഥാന സഹകരണ ബാങ്കിന് 04.01.2020-ാം തീയതിയിൽ ഈടാകുവാനുള്ള 4,89,760/ (നാല് ലക്ഷത്തി എൺപത്തിയൊമ്പതിനായിരത്തി എഴുന്നൂറ്റി അറുപത് രൂപ മാത്രം) രൂപയ്ക്കും തുടർ പലിശയ്ക്കും ബന്ധപ്പെട്ട മറ്റു ചെലവുകൾക്കും വിധേയമായിരിക്കുമെന്നുള്ള വിവരം മേൽപ്പടി വായ്പക്കാരനേയും/ജാമ്യ വസ്തു ഉടമയേയും പ്രത്യേകിച്ച് പൊതുജനങ്ങളേയും ഇതിനാൽ അറിയിച്ചുകൊള്ളുന്നു.
താഴെ വിവരിക്കുന്ന വസ്തു വീണ്ടെടുക്കുന്നതിനുള്ള കാലപരിധി സംബന്ധിച്ച് മേൽപ്പടി ആക്ട്, വകുപ്പ് 13(8)-ലേയ്ക്ക് വായ്പക്കാരുടെ ശ്രദ്ധ ക്ഷണിച്ചുകൊള്ളുന്നു.

വസ്തുവിവരപ്പട്ടിക
ഇടുക്കി ജില്ലയിൽ, ഇടുക്കി താലൂക്കിൽ, കഞ്ഞിക്കുഴി വില്ലേജിൽ, തേക്കിലകാട്ടിൽ വീട്ടിൽ ശ്രീ. സുധീഷ് റ്റി.ആർ. വക സർവ്വേ നമ്പർ. 172/3-2-ൽ ഉൾപ്പെട്ട 0.02.83 ഹെക്ടർ സ്ഥലവും സകല വകകളും കുഴുകൂറ് ചമയങ്ങളുമാകുന്നു.

എലുക
വടക്ക്: - കുഴിസിറ്റി റോഡ്
തെക്ക് : - കല്ലിടുക്കിൽ പുരയിടം
കിഴക്ക് : - രവീന്ദ്രൻ വക സ്ഥലം
പടിഞ്ഞാറ്: - പി.ആർ.ഡിസ്. മന്ദിരം വക

സ്ഥലം. കഞ്ഞിക്കുഴി   ഒപ്പ്/, ഓഥറൈസ്ഡ് ഓഫീസർ,
തീയതി 07.10.2024   കേരള സംസ്ഥാന സഹകരണ ബാങ്ക്,

കേരള സംസ്ഥാന സഹകരണ ബാങ്ക്
ഹെഡ്ഡാഫീസ്, തിരുവനന്തപുരം
പി.ബി. നം.6515, കോബാങ്ക് ടവേഴ്സ്, പാളയം 695003
ക്രെഡിറ്റ് പ്രോസസിംഗ് സെന്റർ ഇടുക്കി, ഇടുക്കി കോളനി പി.ഒ.

വസ്തു കൈവശാവകാശ നോട്ടീസ്

സെക്യൂരിറ്റി ഇന്ററസ്റ്റ് (എൻഫോഴ്സ്മെന്റ്) റൂൾസ് 8(1) 2002 അനുസരിച്ച് സെക്യൂരിറ്റൈസേഷൻ ആന്റ് റീ കൺസ്ട്രക്ഷൻ ഓഫ് ഫിനാൻഷ്യൽ അസറ്റ്സ് ആന്റ് എൻഫോഴ്സ്മെന്റ് ഓഫ് സെക്യൂരിറ്റി ഇന്ററസ്റ്റ് ആക്ട് 2002 പ്രകാരം ഇടുക്കി ജില്ലയിൽ, ഇടുക്കി താലൂക്കിൽ, കഞ്ഞിക്കുഴി വില്ലേജിൽ, ആൽപ്പാറ പി.ഒ. യിൽ കവളക്കാട്ട് വീട്ടിൽ ശ്രീ. മാത്യു ജോസഫ്, ശ്രീമതി. മേഴ്സി മാത്യു എന്നിവർ 26,00,388/ (ഇരുപത്തിയാറ് ലക്ഷത്തി മുന്നൂറ്റി എൺപത്തിയെട്ട് രൂപ മാത്രം) രൂപയും മേലാൽ മറ്റു ചെലവുകളും വകുപ്പ് 13(2) പ്രകാരം നോട്ടീസ് തീയതി മുതൽ 60 ദിവസത്തിനകം കേരള സംസ്ഥാന സഹകരണ ബാങ്കിൽ (മുൻ ഇടുക്കി ജില്ലാ സഹകരണ ബാങ്കിൽ) അടയ്ക്കാൻ ആവശ്യപ്പെട്ടുകൊണ്ട് 03.01.2024-ാം തീയതിയിൽ നോട്ടീസ് നൽകിയിട്ടുള്ളതാകുന്നു.
എന്നാൽ മേൽ വായ്പക്കാരനോ/ജാമ്യവസ്തു ഉടമയോ മേൽപ്പടി തുക തിരിച്ചടക്കുന്നതിന് വീഴ്ച വരുത്തിയിട്ടുള്ളതിനാൽ വായ്പയ്ക്ക് ഈടുനൽകിയിട്ടുള്ള താഴെ വിവരിക്കുന്ന വസ്തുവകകൾ മേൽപ്പടി ആക്ടിന്റെ സെക്ഷൻ 13(4), 13(12) റൂൾ 8 പ്രകാരം ബാങ്കിന്റെ അധികാരപ്പെട്ട ഓഫീസറായ ഞാൻ 07.10.2024 ന് കൈവശപ്പെടുത്തിയിരിക്കുന്നു എന്ന് ഇതിനാൽ അറിയിച്ചുകൊള്ളുന്നു.
താഴെ വിവരിക്കുന്ന വസ്തുവിൽേ/വസ്തുക്കളിൽേ യാതൊരുവിധ ഇടപാടുകളും നടത്തരുതെന്നും ഏതെങ്കിലും വിധത്തിലുള്ള ഇടപാടുകൾ നടത്തുന്നതായാൽ ആയത് കേരള സംസ്ഥാന സഹകരണ ബാങ്കിന് 31.10.2023-ാം തീയതിയിൽ ഈടാകുവാനുള്ള 26,00,388/ (ഇരുപത്തിയാറ് ലക്ഷത്തി മുന്നൂറ്റി എൺപത്തിയെട്ട് രൂപ മാത്രം) രൂപയ്ക്കും തുടർ പലിശയ്ക്കും ബന്ധപ്പെട്ട മറ്റു ചെലവുകൾക്കും വിധേയമായിരിക്കുമെന്നുള്ള വിവരം മേൽപ്പടി വായ്പക്കാരനേയും/ജാമ്യ വസ്തു ഉടമയേയും പ്രത്യേകിച്ച് പൊതുജനങ്ങളേയും ഇതിനാൽ അറിയിച്ചുകൊള്ളുന്നു.
താഴെ വിവരിക്കുന്ന വസ്തു വീണ്ടെടുക്കുന്നതിനുള്ള കാലപരിധി സംബന്ധിച്ച് മേൽപ്പടി ആക്ട്, വകുപ്പ് 13(8)-ലേയ്ക്ക് വായ്പക്കാരുടെ ശ്രദ്ധ ക്ഷണിച്ചുകൊള്ളുന്നു.

വസ്തുവിവരപ്പട്ടിക
ഇടുക്കി ജില്ലയിൽ, ഇടുക്കി താലൂക്കിൽ, കഞ്ഞിക്കുഴി വില്ലേജിൽ, കവളക്കാട്ട് വീട്ടിൽ ശ്രീ. മാത്യു ജോസഫ് വക റീസർവ്വേ നമ്പർ. 263/3-3-ൽ ഉൾപ്പെട്ട 79.79 ആർ സ്ഥലവും തന്നിലിരിപ്പുകെട്ടിടവും സകല വകകളും കുഴുകൂറ് ചമയങ്ങളുമാകുന്നു.

എലുക
വടക്ക്: - കവളക്കാട്ട് ജോസഫ്, വലിയകുന്നേൽ ത്രേസ്യാമ്മ എന്നിവർ വക സ്ഥലം.
തെക്ക്: - മുല്ലുപ്പാറയിൽ സ്റ്റീഫൻ വക സ്ഥലം
കിഴക്ക്: - മാത്തിനാത്ത് ചാക്കോ വക സ്ഥലം, പ്ലോട്ട് റോഡ്
പടിഞ്ഞാറ്: - പാൽക്കുളംമേട്

സ്ഥലം. കഞ്ഞിക്കുഴി   ഒപ്പ്/, ഓഥറൈസ്ഡ് ഓഫീസർ,
തീയതി 07.10.2024   കേരള സംസ്ഥാന സഹകരണ ബാങ്ക്,

കേരള സംസ്ഥാന സഹകരണ ബാങ്ക്
ഹെഡ്ഡാഫീസ്, തിരുവനന്തപുരം
പി.ബി. നം.6515, കോബാങ്ക് ടവേഴ്സ്, പാളയം 695003
ക്രെഡിറ്റ് പ്രോസസിംഗ് സെന്റർ ഇടുക്കി, ഇടുക്കി കോളനി പി.ഒ.

വസ്തു കൈവശാവകാശ നോട്ടീസ്

സെക്യൂരിറ്റി ഇന്ററസ്റ്റ് (എൻഫോഴ്സ്മെന്റ്) റൂൾസ് 8(1) 2002 അനുസരിച്ച് സെക്യൂരിറ്റൈസേഷൻ ആന്റ് റീ കൺസ്ട്രക്ഷൻ ഓഫ് ഫിനാൻഷ്യൽ അസറ്റ്സ് ആന്റ് എൻഫോഴ്സ്മെന്റ് ഓഫ് സെക്യൂരിറ്റി ഇന്ററസ്റ്റ് ആക്ട് 2002 പ്രകാരം ഇടുക്കി ജില്ലയിൽ, ഇടുക്കി താലൂക്കിൽ, കഞ്ഞിക്കുഴി വില്ലേജിൽ, പുന്നയാർ, കീരിത്തോട് പി.ഒ. യിൽ പുല്ലുമല പുത്തൻപുരയിൽ വീട്ടിൽ ശ്രീമതി. ശോഭന വിജയൻ, ശ്രീ. വിജയൻ പി.കെ. എന്നിവർ 10,36,787/ (പത്തു ലക്ഷത്തി മുപ്പത്തിയാറായിരത്തി എഴുന്നൂറ്റി എൺപത്തിയേഴ് രൂപ മാത്രം) രൂപയും മേലാൽ മറ്റു ചെലവുകളും വകുപ്പ് 13(2) പ്രകാരം നോട്ടീസ് തീയതി മുതൽ 60 ദിവസത്തിനകം കേരള സംസ്ഥാന സഹകരണ ബാങ്കിൽ (മുൻ ഇടുക്കി ജില്ലാ സഹകരണ ബാങ്കിൽ) അടയ്ക്കാൻ ആവശ്യപ്പെട്ടുകൊണ്ട് 07.02.2024-ാം തീയതിയിൽ നോട്ടീസ് നൽകിയിട്ടുള്ളതാകുന്നു.
എന്നാൽ മേൽ വായ്പക്കാരനോ/ജാമ്യവസ്തു ഉടമയോ മേൽപ്പടി തുക തിരിച്ചടക്കുന്നതിന് വീഴ്ച വരുത്തിയിട്ടുള്ളതിനാൽ വായ്പയ്ക്ക് ഈടുനൽകിയിട്ടുള്ള താഴെ വിവരിക്കുന്ന വസ്തുവകകൾ മേൽപ്പടി ആക്ടിന്റെ സെക്ഷൻ 13(4), 13(12) റൂൾ 8 പ്രകാരം ബാങ്കിന്റെ അധികാരപ്പെട്ട ഓഫീസറായ ഞാൻ 07.10.2024 ന് കൈവശപ്പെടുത്തിയിരിക്കുന്നു എന്ന് ഇതിനാൽ അറിയിച്ചുകൊള്ളുന്നു.
താഴെ വിവരിക്കുന്ന വസ്തുവിൽേ/വസ്തുക്കളിൽേ യാതൊരുവിധ ഇടപാടുകളും നടത്തരുതെന്നും ഏതെങ്കിലും വിധത്തിലുള്ള ഇടപാടുകൾ നടത്തുന്നതായാൽ ആയത് കേരള സംസ്ഥാന സഹകരണ ബാങ്കിന് 06.02.2024-ാം തീയതിയിൽ ഈടാകുവാനുള്ള 10,36,787/ (പത്തു ലക്ഷത്തി മുപ്പത്തിയാറായിരത്തി എഴുന്നൂറ്റി എൺപത്തിയേഴ് രൂപ മാത്രം) രൂപയ്ക്കും തുടർ പലിശയ്ക്കും ബന്ധപ്പെട്ട മറ്റു ചെലവുകൾക്കും വിധേയമായിരിക്കുമെന്നുള്ള വിവരം മേൽപ്പടി വായ്പക്കാരനേയും/ജാമ്യ വസ്തു ഉടമയേയും പ്രത്യേകിച്ച് പൊതുജനങ്ങളേയും ഇതിനാൽ അറിയിച്ചുകൊള്ളുന്നു.
താഴെ വിവരിക്കുന്ന വസ്തു വീണ്ടെടുക്കുന്നതിനുള്ള കാലപരിധി സംബന്ധിച്ച് മേൽപ്പടി ആക്ട്, വകുപ്പ് 13(8)-ലേയ്ക്ക് വായ്പക്കാരുടെ ശ്രദ്ധ ക്ഷണിച്ചുകൊള്ളുന്നു.

വസ്തുവിവരപ്പട്ടിക
ഇടുക്കി ജില്ലയിൽ, ഇടുക്കി താലൂക്കിൽ, കഞ്ഞിക്കുഴി വില്ലേജിൽ, പുല്ലുമലപുത്തൻപുരയിൽ വീട്ടിൽ ശ്രീമതി. ശോഭന വിജയൻ വക സർവ്വേ നമ്പർ. 166/8ൽ ഉൾപ്പെട്ട 16.00 ആർ സ്ഥലവും സകല വകകളും കുഴുകൂറ് ചമയങ്ങളുമാകുന്നു.

എലുക
വടക്ക്: -വിജയൻ വക സ്ഥലം, നടപ്പ്വഴി.
തെക്ക്: -ജോൺസൺ തെക്കേടത്ത് വക സ്ഥലം.
കിഴക്ക്: -മാത്തിക്കണ്ടം വക സ്ഥലം.
പടിഞ്ഞാറ്: -പുല്ലുമലപുത്തൻപുരയിൽ പീതാംബരൻ വക സ്ഥലം.

സ്ഥലം. കഞ്ഞിക്കുഴി   ഒപ്പ്/, ഓഥറൈസ്ഡ് ഓഫീസർ,
തീയതി 07.10.2024   കേരള സംസ്ഥാന സഹകരണ ബാങ്ക്,

കേരള സംസ്ഥാന സഹകരണ ബാങ്ക്
ഹെഡ്ഡാഫീസ്, തിരുവനന്തപുരം
പി.ബി. നം.6515, കോബാങ്ക് ടവേഴ്സ്, പാളയം 695003
ക്രെഡിറ്റ് പ്രോസസിംഗ് സെന്റർ ഇടുക്കി, ഇടുക്കി കോളനി പി.ഒ.

വസ്തു കൈവശാവകാശ നോട്ടീസ്

സെക്യൂരിറ്റി ഇന്ററസ്റ്റ് (എൻഫോഴ്സ്മെന്റ്) റൂൾസ് 8(1) 2002 അനുസരിച്ച്
സെക്യൂരിറ്റൈസേഷൻ ആന്റ് റീ കൺസ്ട്രക്ഷൻ ഓഫ് ഫിനാൻഷ്യൽ അസറ്റ്സ് ആന്റ് എൻഫോഴ്സ്മെന്റ് ഓഫ് സെക്യൂരിറ്റി ഇന്ററസ്റ്റ് ആക്ട് 2002 പ്രകാരം ഇടുക്കി ജില്ലയിൽ, ഇടുക്കി താലൂക്കിൽ, ഇടുക്കി - കഞ്ഞിക്കുഴി വില്ലേജിൽ, ഇടുക്കി - കഞ്ഞിക്കുഴി പി.ഒ. യിൽ അമ്പലത്തിനാൽ വീട്ടിൽ ശ്രീ. കൃഷ്ണൻ എ.ജി., ശ്രീമതി. കൃഷ്ണകുമാരി കൃഷ്ണൻ, ശ്രീ. ജിതേഷ് എ.കെ. എന്നിവർ 21,00,760/ (ഇരുപത്തിയൊന്ന് ലക്ഷത്തി എഴുന്നൂറ്റി അറുപത് രൂപ മാത്രം) രൂപയും മേലാൽ മറ്റു ചെലവുകളും വകുപ്പ് 13(2) പ്രകാരം നോട്ടീസ് തീയതി മുതൽ 60 ദിവസത്തിനകം കേരള സംസ്ഥാന സഹകരണ ബാങ്കിൽ (മുൻ ഇടുക്കി ജില്ലാ സഹകരണ ബാങ്കിൽ) അടയ്ക്കാൻ ആവശ്യപ്പെട്ടുകൊണ്ട് 03.01.2024-ാം തീയതിയിൽ നോട്ടീസ് നൽകിയിട്ടുള്ളതാകുന്നു.
എന്നാൽ മേൽ വായ്പക്കാരനോ/ജാമ്യവസ്തു ഉടമയോ മേൽപ്പടി തുക തിരിച്ചടക്കുന്നതിന് വീഴ്ച വരുത്തിയിട്ടുള്ളതിനാൽ വായ്പയ്ക്ക് ഈടുനൽകിയിട്ടുള്ള താഴെ വിവരിക്കുന്ന വസ്തുവകകൾ മേൽപ്പടി ആക്ടിന്റെ സെക്ഷൻ 13(4), 13(12) റൂൾ 8 പ്രകാരം ബാങ്കിന്റെ അധികാരപ്പെട്ട ഓഫീസറായ ഞാൻ 05.10.2024 ന് കൈവശപ്പെടുത്തിയിരിക്കുന്നു എന്ന് ഇതിനാൽ അറിയിച്ചുകൊള്ളുന്നു.
താഴെ വിവരിക്കുന്ന വസ്തുവിൽേ/വസ്തുക്കളിൽേ യാതൊരുവിധ ഇടപാടുകളും നടത്തരുതെന്നും ഏതെങ്കിലും വിധത്തിലുള്ള ഇടപാടുകൾ നടത്തുന്നതായാൽ ആയത് കേരള സംസ്ഥാന സഹകരണ ബാങ്കിന് 30.11.2023-ാം തീയതിയിൽ ഈടാകുവാനുള്ള 21,00,760/ (ഇരുപത്തിയൊന്ന് ലക്ഷത്തി എഴുന്നൂറ്റി അറുപത് രൂപ മാത്രം) രൂപയ്ക്കും തുടർ പലിശയ്ക്കും ബന്ധപ്പെട്ട മറ്റു ചെലവുകൾക്കും വിധേയമായിരിക്കുമെന്നുള്ള വിവരം മേൽപ്പടി വായ്പക്കാരനേയും/ജാമ്യ വസ്തു ഉടമയേയും പ്രത്യേകിച്ച് പൊതുജനങ്ങളേയും ഇതിനാൽ അറിയിച്ചുകൊള്ളുന്നു.
താഴെ വിവരിക്കുന്ന വസ്തു വീണ്ടെടുക്കുന്നതിനുള്ള കാലപരിധി സംബന്ധിച്ച് മേൽപ്പടി ആക്ട്, വകുപ്പ് 13(8)-ലേയ്ക്ക് വായ്പക്കാരുടെ ശ്രദ്ധ ക്ഷണിച്ചുകൊള്ളുന്നു.

വസ്തുവിവരപ്പട്ടിക
ഇടുക്കി ജില്ലയിൽ, ഇടുക്കി താലൂക്കിൽ, ഇടുക്കി - കഞ്ഞിക്കുഴി വില്ലേജിൽ, അമ്പലത്തിനാൽ വീട്ടിൽ ശ്രീ. കൃഷ്ണൻ എ.ജി. വക സർവ്വേ നമ്പർ. 198/2ൽ ഉൾപ്പെട്ട 57.70 ആർ സ്ഥലവും സകല വകകളും കുഴുകൂറ് ചമയങ്ങളുമാകുന്നു.

എലുക
വടക്ക്: - കഞ്ഞിക്കുഴി പള്ളി - തള്ളക്കാനം റോഡ്
തെക്ക് : - നിരപ്പേൽ ഷിജ വക സ്ഥലം
കിഴക്ക് : - പാനൂർ ഇറാനിയോസ് വക, വഴി
പടിഞ്ഞാറ്: - ആണ്ടുകുന്നേൽ കുട്ടപ്പൻ വക സ്ഥലം

സ്ഥലം. ഇടുക്കി - കഞ്ഞിക്കുഴി   (ഒപ്പ്) ഓഥറൈസ്ഡ് ഓഫീസർ,
തീയതി 05.10.2024   കേരള സംസ്ഥാന സഹകരണ ബാങ്ക്,

കേരള സംസ്ഥാന സഹകരണ ബാങ്ക്
ഹെഡ്ഡാഫീസ്, തിരുവനന്തപുരം
പി.ബി. നം.6515, കോബാങ്ക് ടവേഴ്സ്, പാളയം 695003
ക്രെഡിറ്റ് പ്രോസസിംഗ് സെന്റർ ഇടുക്കി, ഇടുക്കി കോളനി പി.ഒ.

വസ്തു കൈവശാവകാശ നോട്ടീസ്

സെക്യൂരിറ്റി ഇന്ററസ്റ്റ് (എൻഫോഴ്സ്മെന്റ്) റൂൾസ് 8(1) 2002 അനുസരിച്ച് സെക്യൂരിറ്റൈസേഷൻ ആന്റ് റീ കൺസ്ട്രക്ഷൻ ഓഫ് ഫിനാൻഷ്യൽ അസറ്റ്സ് ആന്റ് എൻഫോഴ്സ്മെന്റ് ഓഫ് സെക്യൂരിറ്റി ഇന്ററസ്റ്റ് ആക്ട് 2002 പ്രകാരം ഇടുക്കി ജില്ലയിൽ, ഇടുക്കി താലൂക്കിൽ, കഞ്ഞിക്കുഴി വില്ലേജിൽ, പഴയരിക്കണ്ടം പി.ഒ. യിൽ തെറ്റാലിൽ വീട്ടിൽ ശ്രീ. ബേബി മാത്യു, ഉപ്പുതോട് വില്ലേജിൽ, ഉപ്പുതോട് പി.ഒ. യിൽ, കല്ലമ്മാരുകുന്നേൽ വീട്ടിൽ ശ്രീ. മാനുവൽ ജോസഫ്, കഞ്ഞിക്കുഴി വില്ലേജിൽ, പഴയരിക്കണ്ടം പി.ഒ. യിൽ തെറ്റാലിൽ വീട്ടിൽ ശ്രീമതി. ത്രേസ്യാമ്മ ബേബി എന്നിവർ 11,63,457 (പതിനൊന്ന് ലക്ഷത്തി അറുപത്തിമൂവായിരത്തി നാനൂറ്റി അൻപത്തിയേഴ് രൂപ മാത്രം) രൂപയും മേലാൽ മറ്റു ചെലവുകളും വകുപ്പ് 13(2) പ്രകാരം നോട്ടീസ് തീയതി മുതൽ 60 ദിവസത്തിനകം കേരള സംസ്ഥാന സഹകരണ ബാങ്കിൽ (മുൻ ഇടുക്കി ജില്ലാ സഹകരണ ബാങ്കിൽ) അടയ്ക്കാൻ ആവശ്യപ്പെട്ടുകൊണ്ട് 03.01.2024-ാം തീയതിയിൽ നോട്ടീസ് നൽകിയിട്ടുള്ളതാകുന്നു.
എന്നാൽ മേൽ വായ്പക്കാരനോ/ജാമ്യവസ്തു ഉടമയോ മേൽപ്പടി തുക തിരിച്ചടക്കുന്നതിന് വീഴ്ച വരുത്തിയിട്ടുള്ളതിനാൽ വായ്പയ്ക്ക് ഈടുനൽകിയിട്ടുള്ള താഴെ വിവരിക്കുന്ന വസ്തുവകകൾ മേൽപ്പടി ആക്ടിന്റെ സെക്ഷൻ 13(4), 13(12) റൂൾ 8 പ്രകാരം ബാങ്കിന്റെ അധികാരപ്പെട്ട ഓഫീസറായ ഞാൻ 07.10.2024 ന് കൈവശപ്പെടുത്തിയിരിക്കുന്നു എന്ന് ഇതിനാൽ അറിയിച്ചുകൊള്ളുന്നു.
താഴെ വിവരിക്കുന്ന വസ്തുവിൽേ/വസ്തുക്കളിൽേ യാതൊരുവിധ ഇടപാടുകളും നടത്തരുതെന്നും ഏതെങ്കിലും വിധത്തിലുള്ള ഇടപാടുകൾ നടത്തുന്നതായാൽ ആയത് കേരള സംസ്ഥാന സഹകരണ ബാങ്കിന് 30.09.2023-ാം തീയതിയിൽ ഈടാകുവാനുള്ള 11,63,457 (പതിനൊന്ന് ലക്ഷത്തി അറുപത്തിമൂവായിരത്തി നാനൂറ്റി അൻപത്തിയേഴ് രൂപ മാത്രം) രൂപയ്ക്കും തുടർ പലിശയ്ക്കും ബന്ധപ്പെട്ട മറ്റു ചെലവുകൾക്കും വിധേയമായിരിക്കുമെന്നുള്ള വിവരം മേൽപ്പടി വായ്പക്കാരനേയും/ജാമ്യ വസ്തു ഉടമയേയും പ്രത്യേകിച്ച് പൊതുജനങ്ങളേയും ഇതിനാൽ അറിയിച്ചുകൊള്ളുന്നു.
താഴെ വിവരിക്കുന്ന വസ്തു വീണ്ടെടുക്കുന്നതിനുള്ള കാലപരിധി സംബന്ധിച്ച് മേൽപ്പടി ആക്ട്, വകുപ്പ് 13(8)-ലേയ്ക്ക് വായ്പക്കാരുടെ ശ്രദ്ധ ക്ഷണിച്ചുകൊള്ളുന്നു.

വസ്തുവിവരപ്പട്ടിക
ഇടുക്കി ജില്ലയിൽ, ഇടുക്കി താലൂക്കിൽ, ഉപ്പുതോട് വില്ലേജിൽ, കല്ലമ്മാരുകുന്നേൽ വീട്ടിൽ ശ്രീ. മാനുവൽ ജോസഫ് വക സർവ്വേ നമ്പർ. 7/11ൽ ഉൾപ്പെട്ട 40.50 ആർ സ്ഥലവും തന്നിലിരിപ്പുകെട്ടിടവും സകല വകകളും കുഴുകൂറ് ചമയങ്ങളുമാകുന്നു.

എലുക
വടക്ക്: - മൺറോഡ്.
തെക്ക്: - പാറത്തരിശ്.
കിഴക്ക്: - മാടയ്ക്കൽ സോജൻ വക സ്ഥലം.
പടിഞ്ഞാറ്: - പുതുപ്പറമ്പിൽ ജോസഫ് വക സ്ഥലം.

സ്ഥലം. കഞ്ഞിക്കുഴി   ഒപ്പ്/- ഓഥറൈസ്ഡ് ഓഫീസർ,
തീയതി 07.10.2024   കേരള സംസ്ഥാന സഹകരണ ബാങ്ക്,